Generalitat de Catalunya
Departament d'Educació

EOI escola oficial d'idiomes del maresme

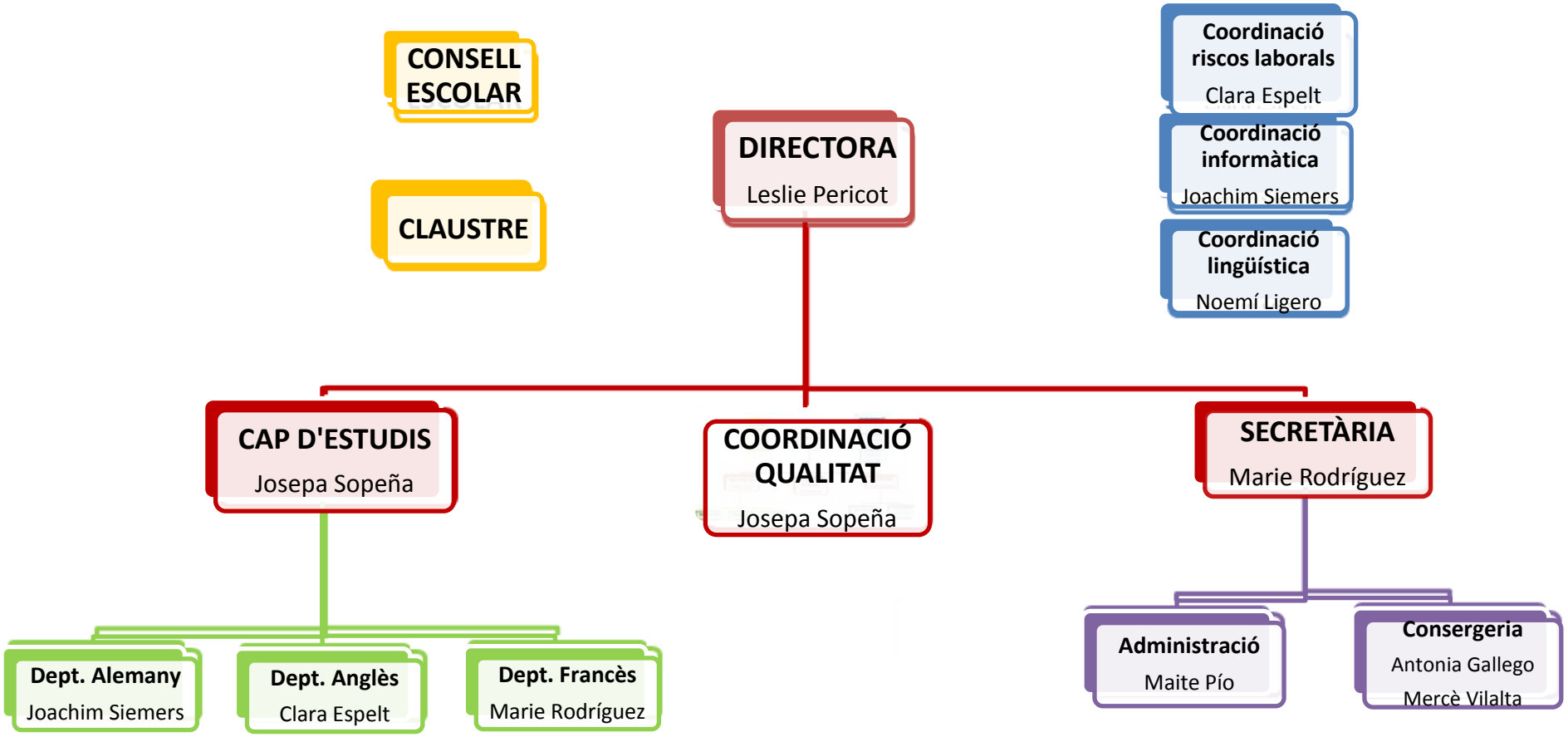

www.eoimaresme.cat
eoimaresme@xtec.cat
C. Onofre Arnau , 32 08301 Mataró (Barcelona) Telèfon : 93 790 57 92

ISO 9001
BUREAU VERITAS Certification